

<b>s.c. DIORAMA S.R.L.</b> Bistrița, str. Decebal nr. 29, tel. 0723-708500 J06/299/2004, C.U.I. RO16344450			OBIECTIV: Reabilitare instalatii termice la sediul Consiliului Judetean Bistrita-Nasaud Piata Petru Rares nr. 1, Bistrita, jud. B-N	Proiect nr. 02/2015
PROIECTANT GENERAL	DIORAMA S.R.L. Bistrita	sc. 1:20	BENEFICIAR: <b>CONSILIUL JUDETEAN BISTRITA-NASAUD</b>	PT
SEF PROIECT INSTALATII	ing. Burian Doru ing. Burian Doru	data 10.2015	INSTALATII TERMICE plan centrala termica etaj 2	T5

**LEGENDA**

- conductă ducere montată aparent
- conductă întoarcere montată aparent
- conductă ducere izolată montată prin pod
- conductă întoarcere izolată montată prin pod
- conductă apă rece izolată montată prin pod
- conductă apă răcită ducere izolată montată prin pod
- conductă apă răcită întoarcere izolată montată prin pod

- K3** cazan mural în condensatie 65 kW funcționând cu gn
- BEP** butelie de egalizare a presiunilor
- VEI** vas de expansiune închis 100 l
- P x** pompă
- AK** modul automatizare
- TE** senzor de temperatură exterior
- T** termometru
- M** manometru
- R** robinet

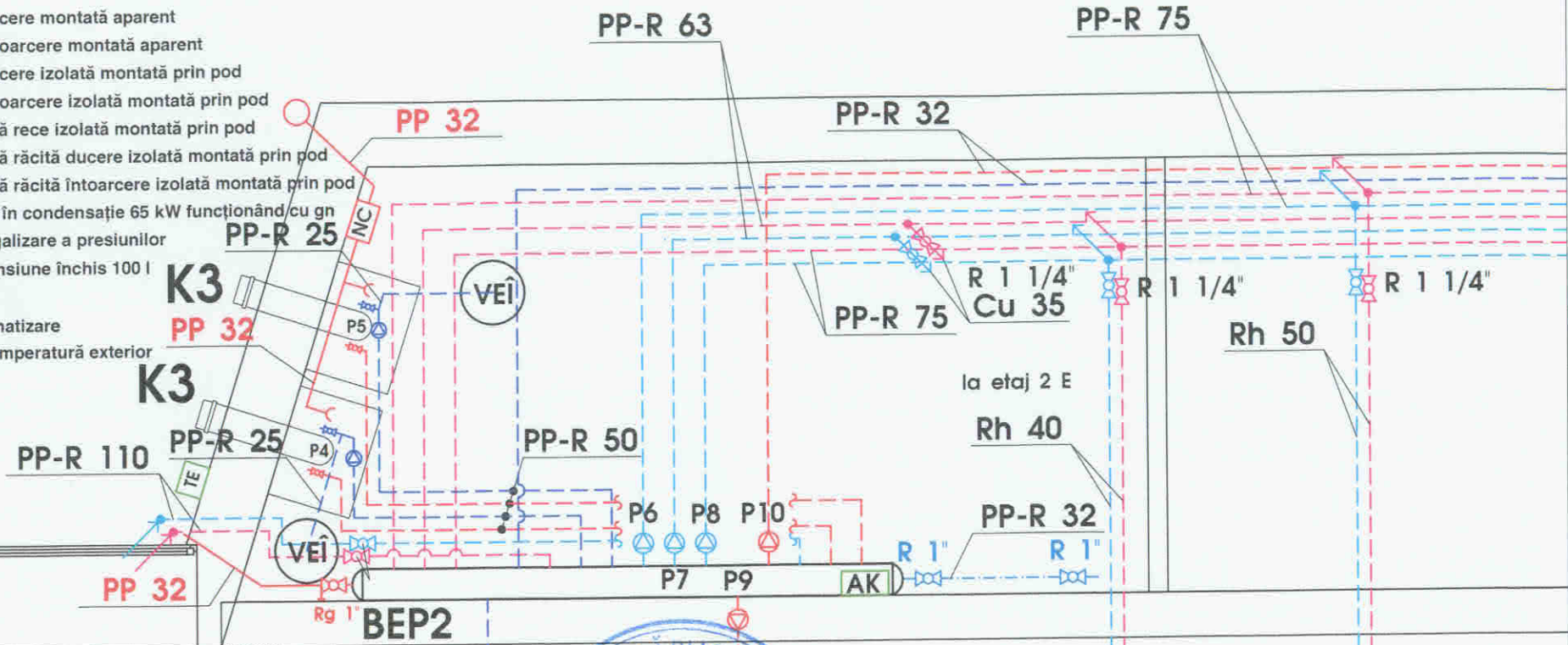

Detaliu butelie de egalizare a presiunilor

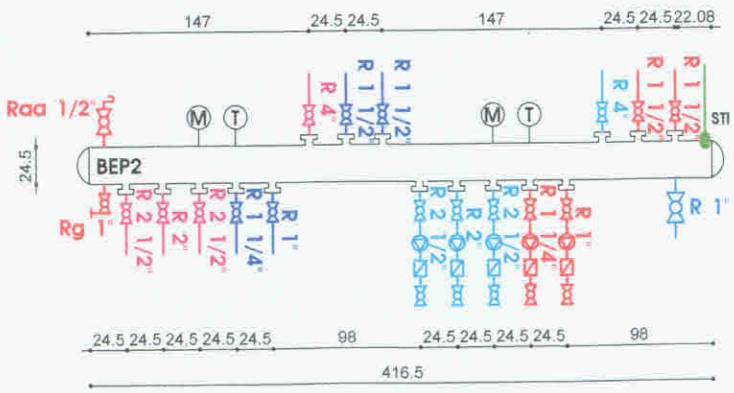

dimensiunile sunt în cm



Echivalență diametre PP-R

- 20 = 1/2"
- 25 = 3/4"
- 32 = 1"
- 40 = 1 1/4"
- 50 = 1 1/2"
- 63 = 2"
- 75 = 2 1/2"
- 90 = 3"
- 110 = 4"

- Rh 40** prin pod la etaj 3 V
- Rh 50** prin pod pt etaj 2 V



<p><b>s.c. DIORAMA S.R.L.</b>                  Bistrița, str. Decebal nr. 29, tel. 0723-708500                  J06/299/2004, C.U.I. RO16344450</p>			<p>OBIECTIV:                  Reabilitare instalatii termice la sediul                  Consiliului Județean Bistrița-Nasaud                  Piața Petru Rares nr. 1, Bistrița, jud. B-N</p>		<p>Proiect                  nr.                  02/2015</p>
PROIECTANT GENERAL	DIORAMA S.R.L. Bistrița	sc. 1:50	BENEFICIAR: <b>CONSILIUL JUDEȚEAN BISTRITA-NASAUD</b>		<b>PT</b>
SEF PROIECT	ing. Burian Doru	data	INSTALATII TERMICE plan centrala termica pod		<b>T6</b>
INSTALATII	ing. Burian Doru	10.2015			